



R. HEITOR SAFRAIDER

AV. EXPEDICIONÁRIO ANTONIO XAVIER DO REGO

AV. XV DE NOVENBRO

IMPLANTAÇÃO

1 : 250

NOTAS GERAIS:

- SISTEMA CONSTRUÍDO NA EFICAÇÃO EM CONCRETO ARMADO COM VEDAÇÃO EM ALVENARIA NÃO ESTRUTURAL.
 - OS PISOS CERÂMICOS INTERNOS SERÃO DE PORCELANATO EMALADO 60x60 CM, TIPO SMOA CONCRETO PURO, MARCA PORTOBELLO OU SIMILAR.
 - OS REVESTIMENTOS CERÂMICOS DAS PAREDES E ÁREAS MOLHADAS SERÃO O TIPO CLASSIC BRANCO ACETINADO 30x30 CM, MARCA PIERINI OU SIMILAR.
 - OS RAPADOS METÁLICOS DEVEM SER EXECUTADOS NAS PLATÂNDIAS ESPECIFICADAS NO PROJETO, NA COR PRETO, COM 3 CM DE ESPESURA PRESENTE NAS JUNTAS DE CONCRETO, COM 1 CM DE ESPESURA PRESENTE NA ONDA ANDORRINA, COM ESPESURA DE 2 CM, NA PARTE INFERIOR EXTERIOR DA PINGADEIRA DEVER TER UM RASGO DE 3MM DE PROFUNDIDADE.
 - AS LUMINÁRIAS PARABOLIZADAS EM TODOS OS ANTELAIS DEVERÃO SER DO TIPO PLAFON DE SOBRELOR, LED, QUADRADOS, 60X60 CM, 5000K (BRANCO), COM BORDAS BRANCAS, MARCA CBTB OU SIMILAR.
 - OS INTERFLORES DEVIDO SER SIMPLES, DEVE SER EM PLACA DE ALUMINIO, MARCA MODULA OU SIMILAR.
 - AS CAMADAS DE PAVIMENTO DEVERÃO SER NAS ANTELAIS NAS PAREDES CONFORME PROJETO ESPECÍFICO, COM 20X20 E PLACA NA COR BRANCA DA MARCA PLAT GORDIAN, PLUZZE OU SIMILAR.

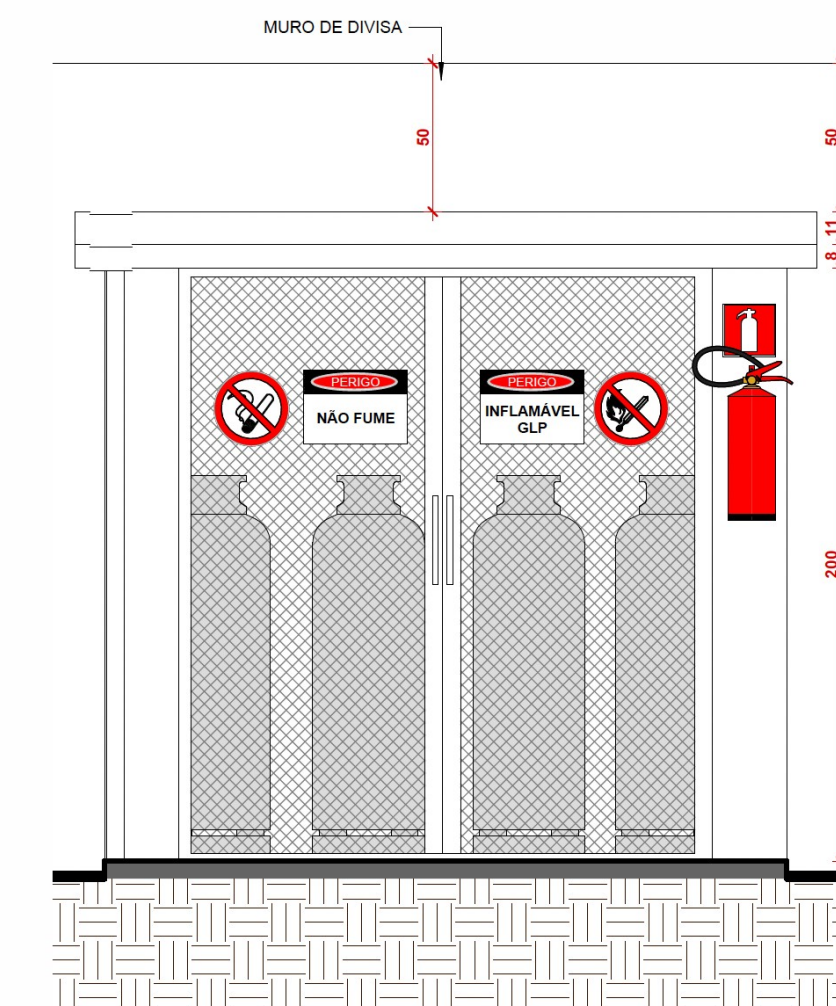
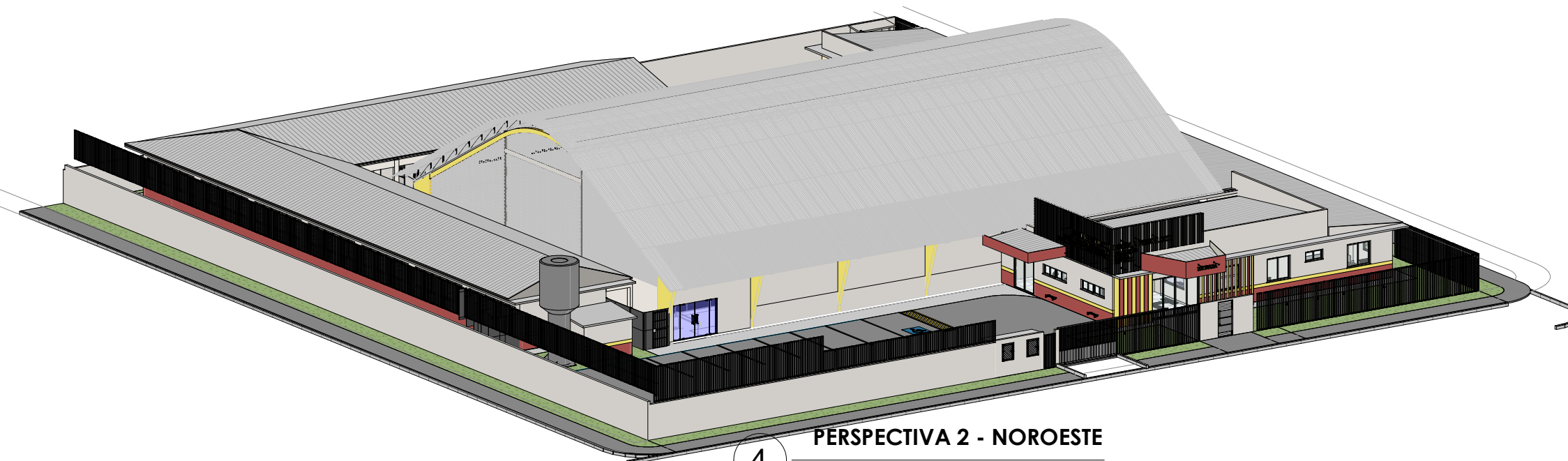
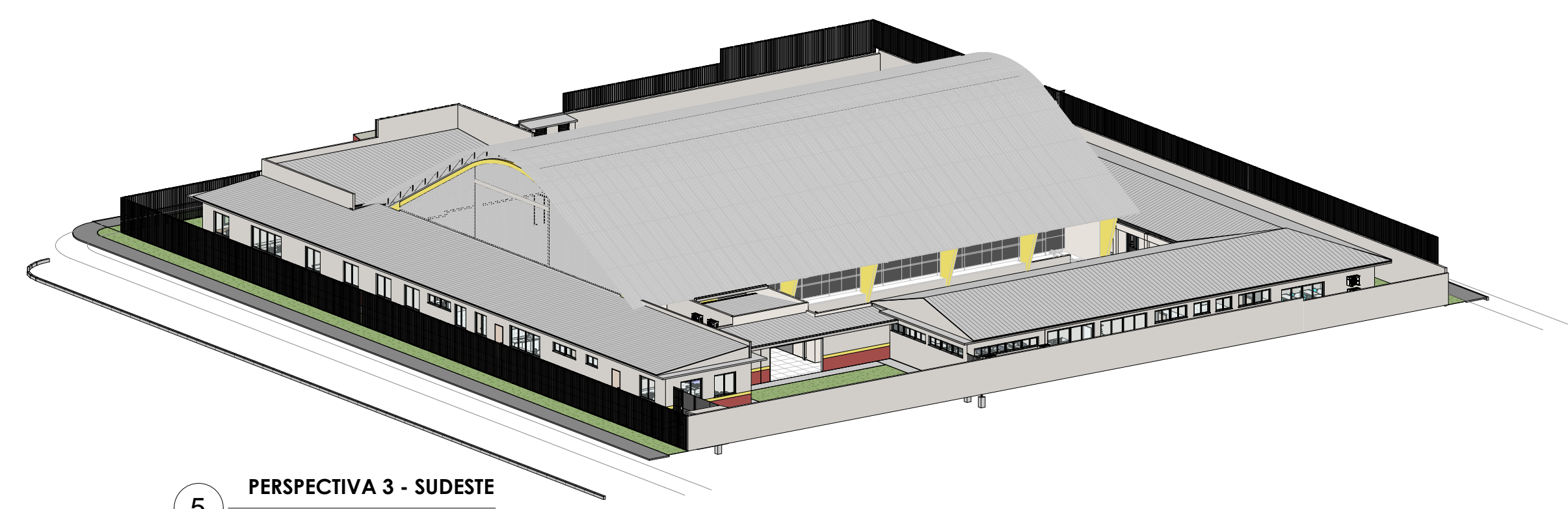
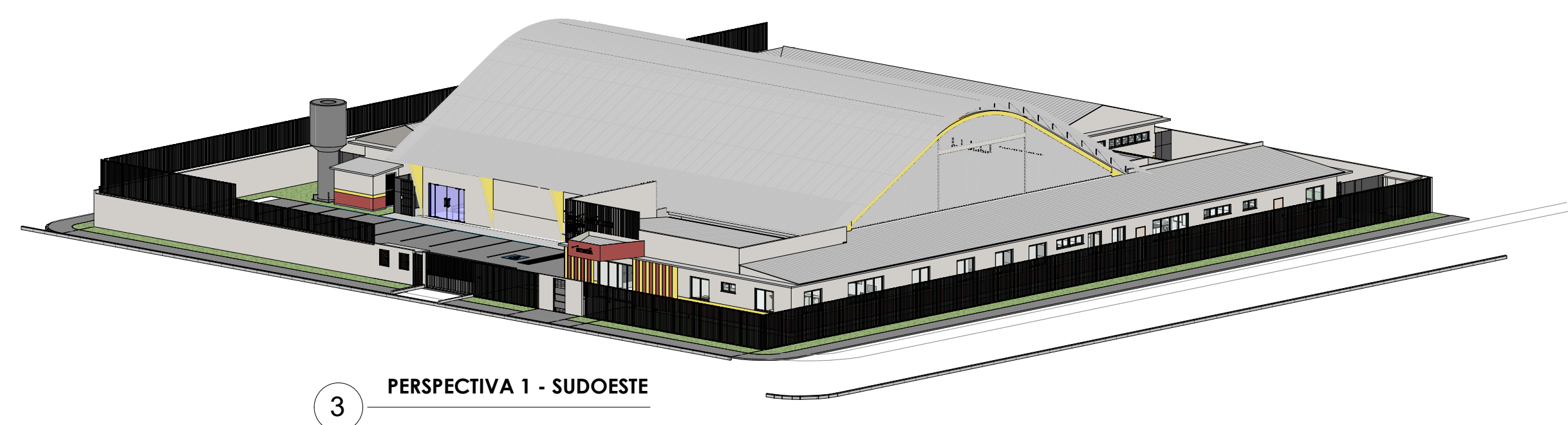

1 : 20

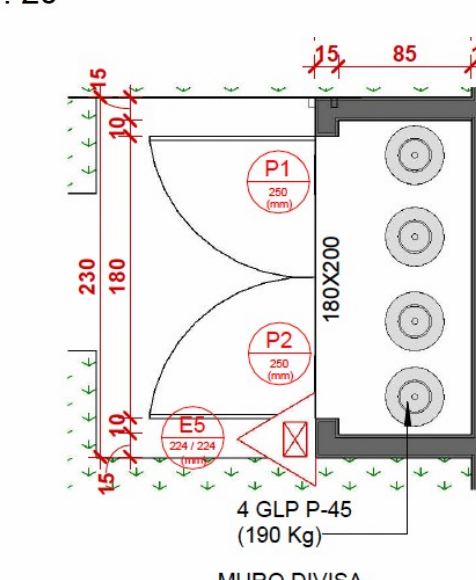

1 : 50

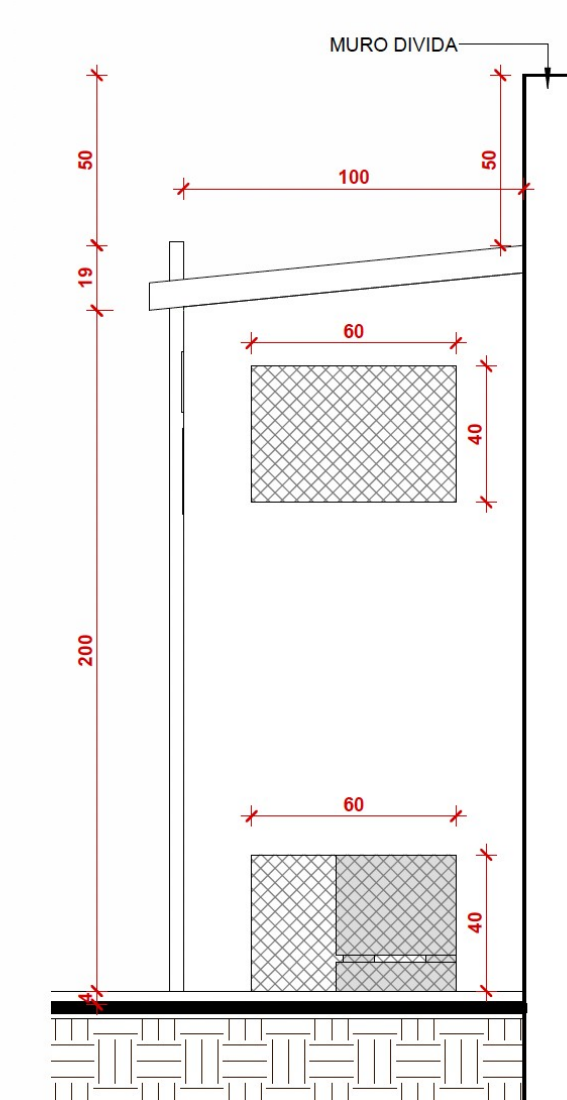

1 : 20

A APROVAÇÃO DO PRESENTE PROJETO PELO A PREFEITURA NÃO RECONHECE A PROPRIEDADE DO IMÓVEL

ATENÇÃO:

O PROJETO ARQUITETÔNICO É A CONCEPÇÃO DA OBRA DE ARQUITETURA, SUA REPRESENTAÇÃO ESTÉTICA E FUNCIONAL. ESSA REPRESENTAÇÃO NÃO ISENTA OS DEMAIS PROJETOS COMPLEMENTARES (ESTRUTURAL, HIDRÁULICO ELÉTRICO, TELEFONIA E LÓGICA, CLIMATIZAÇÃO, LUMINOTÉCNICA, AUTOMAÇÃO, SEGURANÇA, PROTEÇÃO CONTRA INCÊNDIO, ETC.) DEVENDO OBRIGATORIAMENTE SEREM ELABORADOS A PARTIR DO PROJETO ARQUITETÔNICO PARA A EXECUÇÃO DA OBRA.

☐ ÓRGÃO PÚBLICO

APPROVADO

DEPARTAMENTO DE ENGENHARIA
DE RIO BONITO DO IGUAÇU

PROJETO ARQUITETÔNICO

CONTEÚDO
IMPLANTAÇÃO, LOCALIZAÇÃO E PERSPECTIVAS

TIPO DA EDIFICAÇÃO
ESCOLA DE EDUCAÇÃO BÁSICA MMUNICÍPIO
RIO BONITO DO IGUAÇÚ - F

ENDEREÇO DA OBRA
AVENIDA XV DE NOVEMBRO, NO. 1162 -
BAIRRO VISTA ALEGRE. QUINHOES 06, 10 E
13, BLOCO 07, DO IMÓVEL FAZENDA
LARANJEIRAS

ESTATÍSTICAS	
ÁREA DO TERRENO	17600,00 m²
ÁREA TOTAL QUADRA COBERTA	770,82 m²
ÁREA TOTAL À CONSTRUIR	1841,07 m²
ÁREA DE CALÇADA	246,79 m²
ÁREA PERMEÁVEL	15512,14 m²
COEF. DE APROVEITAMENTO	0,1055
TAXA DE OCUPAÇÃO	10,59 %
TAXA DE PERMEABILIDADE	88,14 %

PROPRIETÁRIO

PREFEITURA MUNICIPAL DE RIO BONITO DO IGUAÇU
CNPJ 95.587.770/0001-99

RESPONSÁVEL TÉCNICO DE PROJETO

ANDRÉ NOVAIS ISTCHUK
CREA-PR 214640/D

DESENHO	DATA	ESCALA	PRANCHA
LUCAS MATHIAS DOS SANTOS SILVA	05/02/2026	COMO INDICADO	01/05

